



**FERMAD**  
FONDO DE EMPLEADOS

Hola, soy **Fermin**, un suricato al que le encanta compartir en sociedad y la **mascota** de nuestro fondo FERMAD.



**El día de hoy vengo a presentarte  
nuestros servicios**

**¡BIENVENIDO!**

**FERMAD**  
FONDO DE EMPLEADOS



# QUIENES SOMOS

El **15 de diciembre de 2011** se constituye el fondo de empleados FERMAD, con el objetivo de **mejorar la calidad de vida de nuestros asociados, fomentar el ahorro, contribuir al desarrollo social, y formar lazos de solidaridad y compañerismo.**

Nuestra sede se encuentra ubicada en la ciudad de Medellín, brindando cobertura y servicios a nivel nacional.

# ***NUUESTRO PROPÓSITO***

FERMAD contribuye al **desarrollo humano de los asociados, sus familias y la comunidad cercana**, teniendo como **principio la solidaridad**, la cual requiere de tu participación para aportar equitativamente a la construcción del bienestar colectivo. El desarrollo está asociado al acceso a servicios que posibilita a las personas su crecimiento y bienestar.

# ***NUESTRA ESTRATEGIA***

FERMAD tiene como objetivo **impactar positivamente la calidad de vida** de los asociados, especialmente en los pilares de: **vivienda, educación, ahorro y economía del hogar, salud, recreación y movilidad, con un eje transversal de solidaridad.**

Para esto cuenta con 18 programas diferentes, los cuales veremos a continuación.

**SOLIDARIDAD**

Programa amigos FERMAD	<b>Vivienda</b>	Programa juntos podemos (semillero de vivienda)	Programa vivienda de puertas abiertas	Programa remodela con FERMAD	Programa en mi casa se descansa
Programa dona con el corazón	<b>Educación</b>	Programa formando futuro			
Programa yo soy solidario	<b>Ahorro y economía del hogar</b>	Programa FERMAD en tu hogar	Programa yo pienso responsable	Programa FERMAD contigo	Programa de emprendimiento
Programa claridad y propósito - Retos FERMAD	<b>Salud</b>	Programa vive bienestar	Programa salud plus	Programa FERMAD te acompaña	
	<b>Recreación y movilidad</b>	Programa recreación para todos		Programa movilízate con FERMAD	

# DESCRIPCIÓN DE NUESTROS PILARES Y PROGRAMAS

## Programas:

- 🍃 **Claridad y propósito – Retos FERMAD:** Formamos integralmente a nuestros asociados en áreas: Personal, mental – educativa, familiar y social, salud – físico, financiera, ética – espiritual, carrera – misión de vida, emocional.
- 🍃 **Amigos FERMAD:** Fomentamos la participación de nuestros asociados difundiendo información del fondo con sus compañeros, generando sentido de pertenencia.
- 🍃 **Dona con el corazón:** FERMAD es el medio para que el asociado que desee donar productos en buen estado lo haga, y el asociado que lo requiera, los reclame.
- 🍃 **Yo soy solidario:** FERMAD ayuda a la comunidad en situación de calamidad. Duplicamos las donaciones que realizan los asociados en dinero para lograr un mayor impacto.

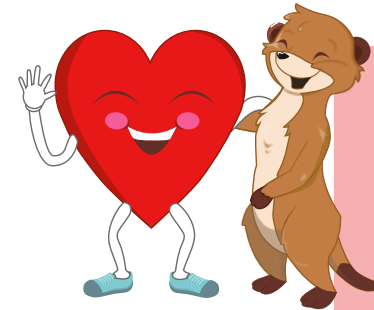

**SOLIDARIDAD**

Generar en nuestros asociados y su familia sentido de pertenencia con su fondo y la comunidad cercana.



# DESCRIPCIÓN DE NUESTROS PILARES Y PROGRAMAS



## VIVIENDA

Cumplir el sueño de nuestros asociados de tener vivienda propia en condiciones habitacionales dignas.

### Programas:

- 🍃 **Juntos podemos:** Promovemos la compra de vivienda, acompañamos al asociado y su familia en todo el proceso a través de auxilios, ahorro y crédito.
- 🍃 **Vivienda de puertas abiertas:** Promovemos las mejoras básicas del hogar, para que nuestro asociado viva en condiciones dignas.
- 🍃 **Remodela con FERMAD:** Promovemos la mejora – remodelación de vivienda de nuestros asociados.
- 🍃 **En mi casa se descansa:** Promovemos la dotación de electrodomésticos y muebles en los hogares de nuestros asociados.



# DESCRIPCIÓN DE NUESTROS PILARES Y PROGRAMAS



Incentivar el ingreso del asociado y su familia a servicios educativos que potencialicen su desempeño y proyección.

## EDUCACIÓN

### Programa:

- 🌿 **Formando futuro:** Promovemos el ingreso a la educación formal y no formal, con el fin de mejorar el desempeño y la proyección profesional de nuestro asociado y su familia. También fomentamos el emprendimiento para incrementar la generación de ingresos del hogar.

# DESCRIPCIÓN DE NUESTROS PILARES Y PROGRAMAS



Brindar servicios demandados por los hogares de nuestros asociados, y apoyarlos en situaciones importantes y trascendentales de la vida.

## AHORRO Y ECONOMÍA DEL HOGAR

### Programas:

- 🍃 **FERMAD en tu hogar:** Promovemos servicios demandados por los hogares de nuestros asociados y los apoyamos en momentos trascendentales de su vida (matrimonio, nacimiento, entre otros).
- 🍃 **Yo pienso responsable:** Promovemos la educación en finanzas personales en los hogares de nuestros asociados.
- 🍃 **FERMAD contigo:** Promovemos la rehabilitación financiera de los asociados que se encuentran en situaciones de extrema necesidad económica.
- 🍃 **Emprendimiento:** Promovemos la creación y el fortalecimiento de negocios y microempresas, buscando maximizar los ingresos familiares de nuestros asociados.

# DESCRIPCIÓN DE NUESTROS PILARES Y PROGRAMAS



Facilitar el acceso a servicios de salud al asociado y su familia.

**SALUD**

## Programas:

- 🍃 **Vive bienestar:** Promovemos el fácil acceso a servicios de salud preventiva, con el fin de mantener y mejorar la salud del asociado y su familia.
- 🍃 **Salud plus:** Promovemos y facilitamos el acceso a servicios complementarios de salud para el asociado y su familia.
- 🍃 **FERMAD te acompaña:** Apoyamos al asociado y su familia en situaciones difíciles de salud.

# DESCRIPCIÓN DE NUESTROS PILARES Y PROGRAMAS



Ofrecer actividades orientadas al descanso, la cultura y la recreación de nuestro asociado y su familia.

## RECREACIÓN Y MOVILIDAD

### Programas:

- 🌿 **Recreación para todos:** Promovemos el descanso, la cultura, la integración y la recreación.
- 🌿 **Movilízate con FERMAD:** Promovemos el acceso a productos y servicios de movilidad que beneficien al asociado y su familia.

# RUTA DE ACCESO A NUESTROS PROGRAMAS

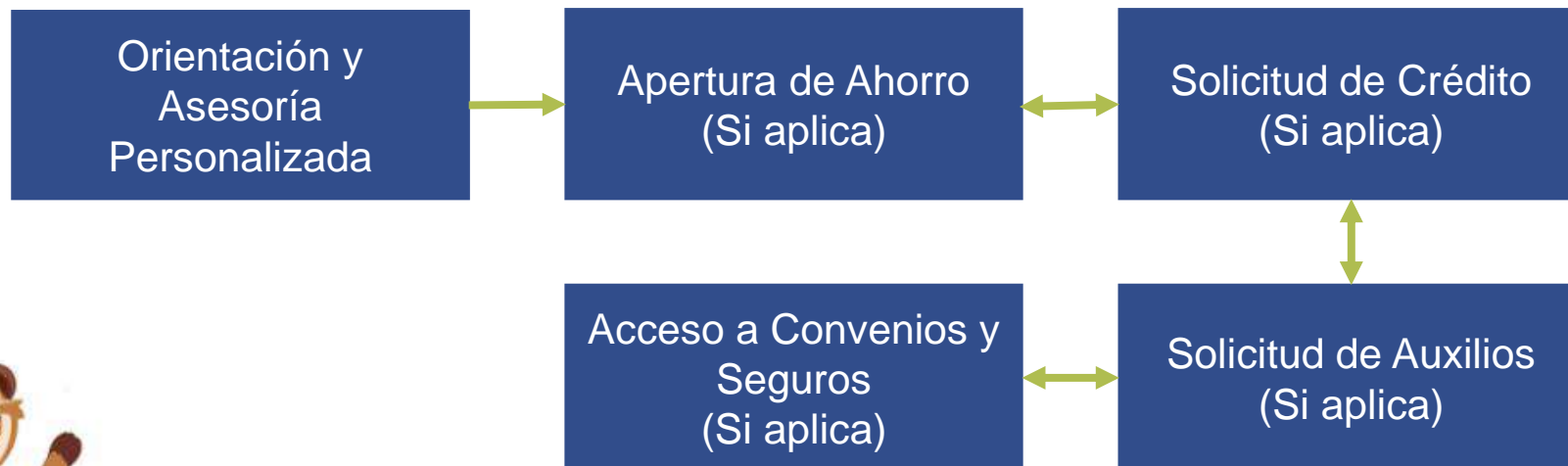

**¡ TE ESPERAMOS !**

Aplican condiciones y restricciones.

# BENEFICIOS GRATUITOS POR SER ASOCIADO FERMAD

- **INCA (Incentivo al ahorro):** Pregúntanos por el incentivo que tu empresa te otorga para que ahorres con nosotros.  
Madecentro: Te otorga un 30% sobre tu ahorro permanente y aporte social.
- **Servicio exequial Prever:** Cuentas con la afiliación gratuita a este servicio. Puedes inscribir a tu familia y mascotas a tarifa preferencial.
- **Seguro de vida:** Cuentas con la afiliación gratuita a este servicio por medio de SBS seguros. Cubre muerte o incapacidad total y permanente. Valor asegurado \$9MM. Puedes elegir los beneficiarios de este seguro.
- **Afiliación Unimos:** Red de salud que te otorga descuentos preferenciales para el acceso a servicios con especialistas.  
Solicita tu inscripción.
- **Siempre seremos tu mejor opción en crédito:** FERMAD mejora cualquier tasa de interés que el mercado financiero te ofrezca.
- **Educación Financiera:** FERMAD pone a tu disposición una charla gratuita mensual para que aprendas a administrar mejor tu dinero. También te otorgamos asesoría personalizada.
- **Auxilios:** Por ser asociado a FERMAD tienes numerosos auxilios a los que puedes aplicar. Pregunta por ellos.

# FERMAD TE OFRECE LOS SIGUIENTES SERVICIOS



**AHORROS**



**CRÉDITOS**



**AUXILIOS**



**CONVENIOS**



**SEGUROS**



# LÍNEAS DE AHORRO



Aporte social  
y ahorro  
permanente

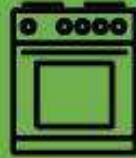

Ahorro en mi  
casa de  
descansa



CDAT



Ahorro  
navideño



Ahorro  
programado  
de vivienda



Ahorro  
educativo



Ahorro  
emprendimiento



Ahorro  
vacacional



Ahorro vivienda  
de puertas  
abiertas



Ahorro FERMAD  
en tu hogar



Ahorro vive  
bienestar



Ahorro  
movilízate  
con FERMAD



Ahorro  
remodela  
con FERMAD.



Ahorro a la  
vista



Ahorro  
salud plus

# APORTE SOCIAL Y AHORRO PERMANENTE

Se inicia al momento de afiliarse al fondo y es por un monto del 3% al 10% sobre el salario mensual, sin que este exceda el 75% de un SMMLV. Este valor se entrega cuando el asociado se retira del Fondo de empleados FERMAD.

El ahorro permanente genera intereses, y el aporte social genera distribución de excedentes cada año.

**Pilar: Solidaridad**



Aplican condiciones y restricciones.

# AHORRO PROGRAMADO DE VIVIENDA

Línea de ahorro voluntario destinada a financiar proyectos de compra de vivienda, que a su vez sirve como respaldo para postulaciones a los subsidios con las cajas de compensación familiar y de la banca.

El monto total ahorrado será entregado al momento de la adquisición de la vivienda.

**Pilar: Vivienda**

**Programa: Adquisición de vivienda - Semillero de vivienda Juntos Podemos**



Aplican condiciones y restricciones.



## AHORRO VIVIENDA DE PUERTAS ABIERTAS

Línea de ahorro voluntario destinada a la adquisición de puertas, cocinas, baños, muebles o materiales de construcción.

**Pilar: Vivienda**  
**Programa: Vivienda de puertas abiertas**

## AHORRO REMODELA CON FERMAD

Línea de ahorro voluntario destinada a mejorar las condiciones de tu vivienda.

**Pilar: Vivienda**  
**Programa: Remodela con FERMAD**

## AHORRO EN MI CASA SE DESCANSA

Línea de ahorro voluntario destinado para la adquisición de electrodomésticos y muebles para el hogar.

**Pilar: Vivienda**  
**Programa: En mi casa se descansa**

Aplican condiciones y restricciones.



# AHORRO EDUCATIVO

Línea de ahorro voluntario destinada a cubrir gastos educativos como: matrículas, derechos de grado, uniformes, útiles escolares y similares.

El monto total ahorrado será entregado al momento de presentar el gasto educativo.

**Pilar: Educación**  
**Programa: Formando futuro**

Aplican condiciones y restricciones.



FERMAD  
FONDO DE RESERVA PARA EL FUTURO

# AHORRO FERMAD EN TU HOGAR

Línea de ahorro voluntario destinado para temas que tengan impacto en la economía del hogar, como por ejemplo celebraciones por matrimonio, grados, nacimiento, etc.

**Pilar: Ahorro y economía del hogar**  
**Programa: FERMAD en tu hogar**



Aplican condiciones y restricciones.



FERMAD  
FUNDACIÓN DE ECONOMÍA DEL HOGAR



## AHORRO A LA VISTA

Línea de ahorro voluntario en la que puedes disponer de tu dinero cuando lo necesites.

**Pilar: Ahorro y economía del hogar**  
**Programa: Yo pienso responsable**

## CDAT

CERTIFICADO DE DEPÓSITO A TÉRMINO

Ahorro voluntario en el cual podrás depositar recursos por un período de tiempo fijo de 3, 6 ó 12 meses.

Si lo deseas, podrás renovar tu CDAT al vencimiento.

**Pilar: Ahorro y economía del hogar**  
**Programa: Yo pienso responsable**

Aplican condiciones y restricciones.



# AHORRO EMPRENDIMIENTO

Línea de ahorro voluntario destinada para la creación o fortalecimiento de tu negocio o empresa.

**Pilar: Ahorro y economía del hogar**  
**Programa: Emprendimiento**



Aplican condiciones y restricciones.



**FERMAD**  
FUNDACIÓN DE ECONOMÍA DEL HOGAR

## AHORRO VIVE BIENESTAR

Línea de ahorro voluntario destinado para actividades que estén enfocadas en mantener un buen estado de salud, como gimnasio, vacunas, cursos de baile, natación, caminatas, etc.

**Pilar: Salud**  
**Programa: Vive bienestar**

## AHORRO SALUD PLUS

Línea de ahorro voluntario destinado para servicios complementarios de salud, orientados a salud oral, visual, atención médica domiciliaria pólizas de salud, etc.

**Pilar: Salud**  
**Programa: Salud plus**



Aplican condiciones y restricciones.

## AHORRO NAVIDEÑO

Línea de ahorro voluntario en la cual ahorras mensualmente el monto que desees, para disponer de estos recursos en la temporada de navidad.

**Pilar: Recreación y movilidad**

**Programa: Recreación para todos**

## AHORRO VACACIONAL

Línea de ahorro voluntario destinado a cubrir gastos vacacionales.

Puedes disponer de este dinero para tu descanso y el de tu familia en cualquier momento.

**Pilar: Recreación y movilidad**

**Programa: Recreación para todos**

## AHORRO MOVILÍZATE CON FERMAD

Línea de ahorro voluntario destinado para temas relacionados con vehículos, como: compra de carro, moto, bicicleta, cascos, scooter, seguros, mantenimiento, etc.

**Pilar: Recreación y movilidad**

**Programa: Movilízate con FERMAD**

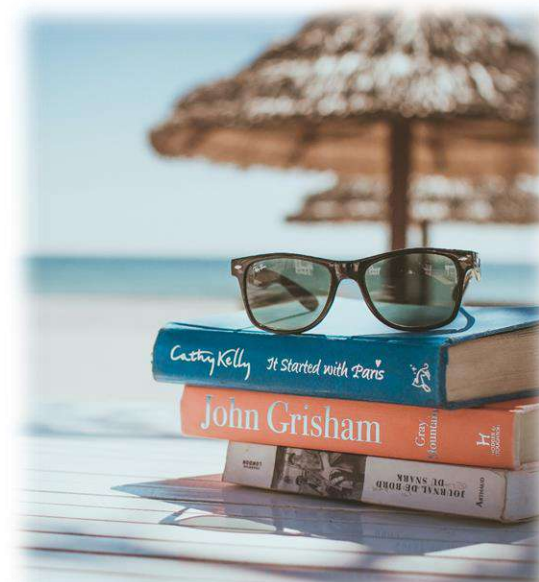

Aplican condiciones y restricciones.

# LÍNEAS DE CRÉDITO

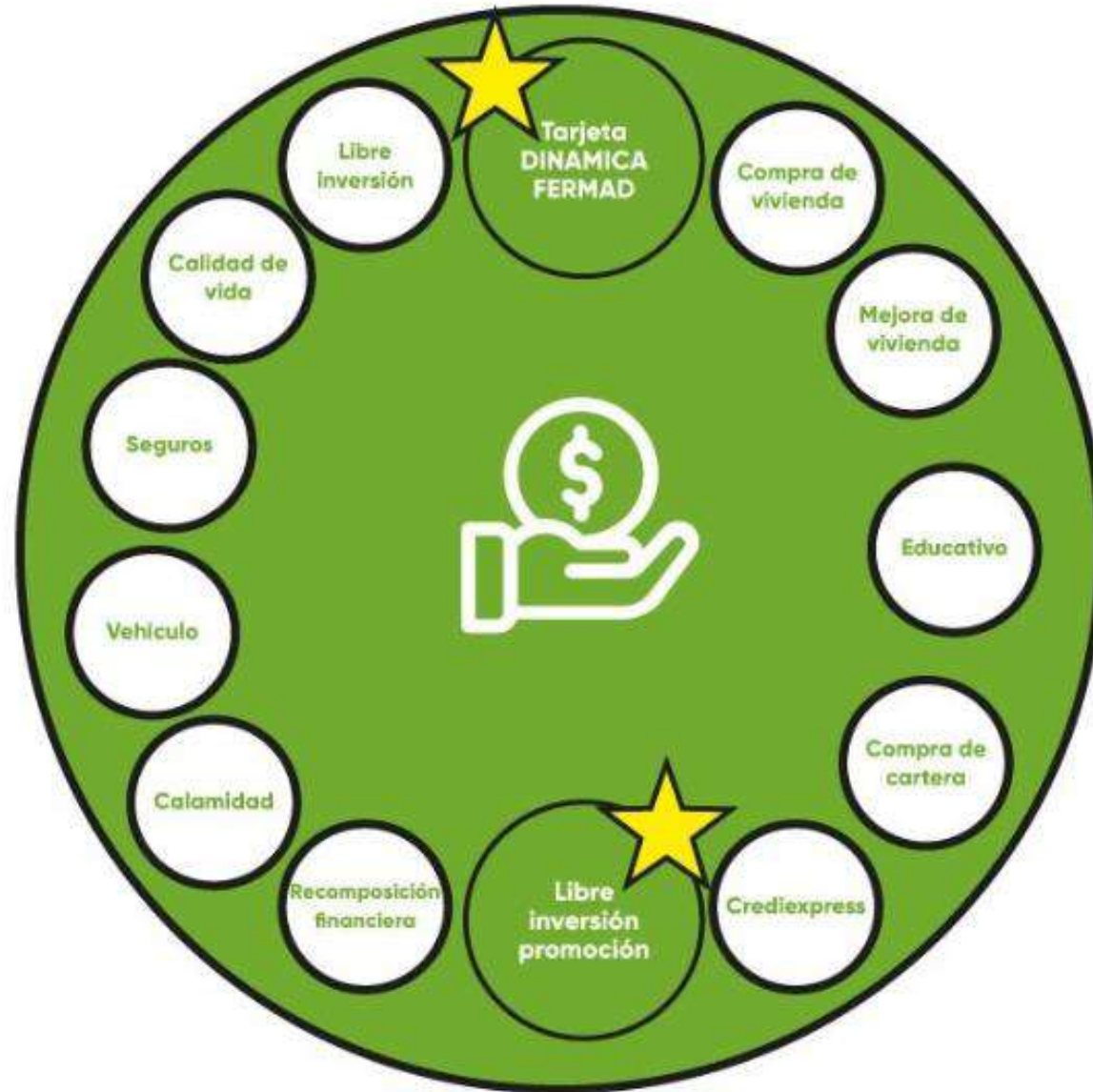

## *CRÉDITO COMPRA DE VIVIENDA*



Pensando en tu bienestar y el de tu familia, te otorgamos crédito para la compra de vivienda, lote, terraza, o similar, nueva o usada, cuota inicial, trámites de escrituras, etc.

**Pilar: Vivienda**

**Programa: Juntos podemos – Semillero de vivienda**

## *CRÉDITO MEJORA DE VIVIENDA*



Destinado a financiar mejoras o remodelaciones de vivienda.

**Pilar: Vivienda**

**Programa: Vivienda de puertas abiertas – Remodela con FERMAD**

Aplican condiciones y restricciones.



# CRÉDITO EDUCATIVO



Destinado para la financiación de cursos de educación formal y no formal del asociado y/o familiares.

Esta línea de crédito también podrá estar destinada a cubrir los gastos ocasionados por el inicio de las actividades académicas como uniformes, textos, útiles escolares, etc.

**Pilar: Educación**  
**Programa: Formando futuro**

Aplican condiciones y restricciones.



FERMAD  
FUNDACIÓN DE FORTALECIMIENTO

## CRÉDITO COMPRA CARTERA



Si tienes un préstamo con otra entidad, presentando tus extractos con el saldo de la deuda, podremos comprártela mejorando tus condiciones crediticias. Aplica para el asociado o familiares hasta 1er grado de consanguinidad y/o 1ro de afinidad.

**Pilar: Ahorro y economía del hogar**  
**Programa: Yo pienso responsable**

## CREDIEXPRESS



Línea de crédito orientada a cubrir tus necesidades de corto plazo. El desembolso se realiza en 24 horas.

El cupo máximo de este crédito es de \$500.000 con desembolsos desde \$200.000.

**Pilar: Ahorro y economía del hogar**  
**Programa: Yo pienso responsable**

Aplican condiciones y restricciones.



FERMAD  
FUNDACIÓN DE ECONOMÍA RESPONSABLE



## *TARJETA DINÁMICA FERMAD*



Con nuestra tarjeta VISA puedes manejar tu ahorro a la vista y un cupo rotativo de crédito a través de una amplia red de cajeros y entidades comerciales.

Aplica a nivel nacional e internacional, con los beneficios del convenio VISA.

**Pilar: Ahorro y economía del hogar**  
**Programa: Yo pienso responsable**

Aplican condiciones y restricciones.

## *CRÉDITO RECOMPOSICIÓN FINANCIERA*



Línea de crédito orientada a mejorar la situación financiera del asociado por sobre endeudamiento.

**Pilar: Ahorro y economía del hogar**  
**Programa: FERMAD contigo**

Aplican condiciones y restricciones.



**FERMAD**  
FERRERÍA DE MADERA

## *CRÉDITO CALAMIDAD*



Dirigido al asociado que presente dificultades propias o con su familia, por salud, eventualidades del clima, terremoto, incendio u otro tipo de eventos clasificados como catastróficos e imprevistos.

**Pilar: Salud**

**Programa: FERMAD te acompaña**

Aplican condiciones y restricciones.



**FERMAD**  
FUNDACIÓN DE ECONOMÍA RURAL

## *CRÉDITO VEHÍCULO*

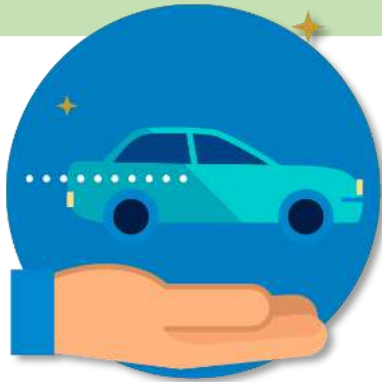

Crédito para la compra o mantenimiento de tu moto, carro, bicicleta, patineta, entre otros similares.

**Pilar: Recreación y movilidad**  
**Programa: Movilízate con FERMAD**

## *CRÉDITO SEGUROS Y SERVICIOS COMPLEMENTARIOS DE SALUD*



Crédito para la adquisición de todo tipo de seguros, incluyendo todos los que ofrecemos, como SOAT, vehículo, vida, salud, entre otros.

**Pilar: Salud – Recreación y movilidad**  
**Programa: Salud plus – Movilízate con FERMAD**

Aplican condiciones y restricciones.



**FERMAD**  
FUNDACIÓN DE ECONOMÍA SOCIAL

## *CRÉDITO CALIDAD DE VIDA*



Destinado a financiar las actividades orientadas al bienestar del asociado y su familia.

Aplica para necesidades en salud, recreación y convenios en general.

**Pilar: Salud, Educación, Vivienda, Ahorro y economía del hogar,  
Recreación y movilidad**

Aplican condiciones y restricciones.

## *CRÉDITO LIBRE INVERSIÓN PROMOCIÓN*



Se mejora la tasa de cualquier crédito pre aprobado en el mercado.

Bajamos tu tasa en un 0.1% mensual frente a la competencia

**Pilar: Salud, Educación, Vivienda, Ahorro y economía del hogar,  
Recreación y movilidad**

Aplican condiciones y restricciones.



FERMAD  
FUNDACIÓN DE ECONOMÍA Y MOVILIDAD

# *CRÉDITO LIBRE INVERSIÓN*



Línea de libre destinación.

La puedes usar para lo que desees.

**Pilar: Salud, Educación, Vivienda, Ahorro y economía del hogar,  
Recreación y movilidad**

Aplican condiciones y restricciones.



FERMAD  
FUNDACIÓN PARA EL DESARROLLO

# AUXILIOS FERMA





## Programa claridad y propósito: Retos FERMAD

Formamos integralmente a nuestros asociados en diferentes áreas. Buscamos construir un estilo de vida saludable en los asociados y sus familias de la mano de nuestro planeador de vida con: videos, reflexiones y material de aplicación, a partir del **concurso: retos FERMAD.**



### Pilar: Solidaridad



## Programa amigos FERMAD

Con el fin de generar sentido de pertenencia en nuestro fondo, creamos nuestro programa “Amigos FERMAD”, en donde buscamos fomentar la participación de nuestros asociados difundiendo información del fondo.

### Pilar: Solidaridad

## Programa dona con el corazón

Cualquier asociado puede donar los productos que ya no necesite. Si en nuestro fondo hay alguna persona que lo requiera lo puede reclamar.

Donante y beneficiario deben residir en la misma ciudad, si no es así, el beneficiario debe cubrir los gastos de envío.



### Pilar: Solidaridad



## Programa yo soy solidario

FERMAD busca ayudar a la comunidad en situación de calamidad, de esta manera lo que donen los asociados será duplicado por el fondo para lograr un mayor impacto.

### Pilar: Solidaridad

## PROGRAMA JUNTOS PODEMOS

*Semillero de vivienda*

### Pilar: Vivienda



Su objetivo es facilitar la posibilidad de adquisición de vivienda, generando tranquilidad y mejora en la calidad de vida del asociado y su familia.



El auxilio de vivienda FERMAD será entregado al asociado que tenga una antigüedad mínima de 2 años ininterrumpidos en el fondo de empleados, que devengue hasta 4 SMMLV incluidas comisiones, que se inscriban al semillero de vivienda FERMAD y que sigan las recomendaciones dadas en este. Si se incumple alguna recomendación se pierde el derecho al auxilio. El auxilio será de hasta \$2.000.000 y se desembolsará al momento de la compra de la vivienda.

## PROGRAMA VIVIENDA DE PUERTAS ABIERTAS

*Adecuaciones básicas*

### **Pilar: Vivienda**



Busca mejorar las condiciones habitacionales del asociado y su familia, por medio de adecuaciones básicas.



Si tu vivienda no cuenta con las condiciones adecuadas de baños, piso, cocina, puertas, entre otros similares, cuentas con una antigüedad de 6 meses ininterrumpidos en el fondo y devengas máximo hasta 3 SMMLV, postúlate a nuestro auxilio. Aplica una vez cada 3 años.

El valor del auxilio es hasta un 50% del valor monetario de la adecuación, con tope máximo de 2 SMMLV.

PROGRAMA EN MI CASA SE DESCANSA

*Dotación de vivienda*

**Pilar: Vivienda**



Su finalidad es dotar de los principales electrodomésticos de línea blanca y muebles para el hogar al asociado y su familia



Si cuentas con una antigüedad de mínimo 12 meses ininterrumpidos en el fondo de empleados y devengas hasta 4 SMMLV, puedes aplicar a nuestro auxilio. Aplica una sola vez por asociado en cada producto, cada 4 años.

Se otorgará auxilio monetario para compra de estufa, nevera, lavadora, closet, comedor, escritorio, gabinetes de baño, cama, cama corral y/o colchón para aquellos asociados que carezcan de estos elementos o estén en malas condiciones, de la siguiente manera:

<b>Artículo</b>	<b>Auxilio</b>	<b>Tope</b>
Estufa	30% de su valor	15% de 1 SMMLV
Nevera	30% de su valor	25% de 1 SMMLV
Lavadora	30% de su valor	25% de 1 SMMLV
Closet	30% de su valor	15% de 1 SMMLV
Comedor	30% de su valor	15% de 1 SMMLV
Escritorio	30% de su valor	15% de 1 SMMLV
Gabinetes de Baño	30% de su valor	15% de 1 SMMLV
Cama	30% de su valor	15% de 1 SMMLV
Cama corral	30% de su valor	15% de 1 SMMLV
Colchón o combo colchón	30% de su valor	30% de 1 SMMLV

Estos auxilios aplican si los productos son adquiridos a través de nuestros convenios

Auxilios disponibles hasta agotar recursos.

Aplican condiciones y restricciones.





**PROGRAMA FORMANDO FUTURO**  
*Educación para la formación*

**Pilar: Educación**

Su finalidad es incentivar el ingreso del asociado y su familia a servicios educativos que potencialicen su desempeño, proyección, o la creación de nuevas alternativas para la generación de ingresos.



FERMAD te apoya con un auxilio para el ingreso a la educación formal y no formal, también premiamos el buen desempeño académico de los hijos de nuestros asociados entregando un kit escolar al inicio de cada año.

Si cuentas con una antigüedad de 6 meses ininterrumpidos en el fondo de empelados y estas estudiando puedes aplicar a nuestro auxilio de la siguiente manera:



- Los asociados que devenguen mensualmente hasta 3 SMMLV, el auxilio será del 50% el valor de la matrícula, hasta el 25% de 1 SMMLV para educación no formal, y para educación formal hasta el 35% de 1 SMMLV para educación formal, (técnica, tecnológica, pregrado, posgrados).
- Los asociados que devenguen mensualmente más de 3 SMMLV, el auxilio será del 20% el valor de la matrícula, hasta el 20% de 1 SMMLV para educación no formal, y para hasta el 30% de 1 SMMLV para educación formal, (técnica, tecnológica, pregrado, posgrados).

Cada asociado tiene derecho a máximo 2 auxilios de este tipo cada año, para él y/o sus familiares hasta 1er grado de consanguinidad o hasta 1er grado de afinidad

El auxilio del Kit Escolar aplica para todos los asociados, independientemente de su nivel salarial.

Este auxilio se otorga a los 100 primeros niños inscritos en el programa de kits FERMAD, desde el cual se regalan kits de útiles para primaria y bachillerato a aquellos hijos de asociados que hayan quedado entre los primeros 10 puestos de su curso, teniendo en cuenta el desempeño de enero a octubre de cada año.



PROGRAMA FERMAD EN TU HOGAR

**Pilar: Ahorro y economía del hogar**



Su objetivo es brindar servicios demandados por los hogares de nuestros asociados, y apoyarlos en situaciones importantes y trascendentales de la vida.



## Auxilio por Fallecimiento

FERMAD paga la prima de un seguro de vida de \$9MM por asociado, ante su posibilidad de muerte. Los beneficiarios son de libre designación del asociado, o en su defecto, los de ley.

El auxilio será de un 15% sobre 1 SMMLV, sin importar cuanto devengue el asociado.

- El auxilio matrimonio aplica una única vez por asociado.
- El auxilio de nacimiento aplica una vez cada 2 años por asociado.

## Auxilio por Matrimonio/ Nacimiento



PROGRAMA YO PIENSO RESPONSABLE

*Educación financiera*

**Pilar: Ahorro y economía del hogar**

Su objetivo es educar en planeación financiera al asociado, incentivando su organización en el manejo de los recursos, la medición del riesgo, y el ahorro como medio para alcanzar sus metas. Cada mes traemos una charla de finanzas personales en la que te puedes conectar con tu familia.



Ante una situación extrema o un desastre natural que afecte directamente la economía del hogar puedes solicitar nuestro auxilio por calamidad económica. Solo debes estar afiliado a nuestro fondo de empleados.



## PROGRAMA EMPRENDIMIENTO

### Pilar: Ahorro y economía del hogar



Busca apoyar la creación y el fortalecimiento de negocios y microempresas del núcleo familiar de los asociados, con el fin de aumentar la generación de ingresos en el hogar.

Este programa está dirigido exclusivamente a los familiares de los asociados hasta tercer grado de consanguinidad y/o de afinidad

PROGRAMA VIVE BIENESTAR  
*Salud preventiva*

**Pilar: Salud**



### Vacunación

En las jornadas de vacunación que organice el fondo, los asociados, tendrán derecho a un auxilio equivalente al 50% del valor de dicha vacuna, con tope máximo de un 3% sobre 1 SMMLV.



Si el asociado desea vacunarse de manera independiente, sin importar su nivel de ingresos, el fondo le otorgará un auxilio del 50% del valor de dicha vacuna, con tope máximo de un 5% sobre 1 SMMLV. Este auxilio se otorgará una vez cada año un 3% sobre 1 SMMLV.

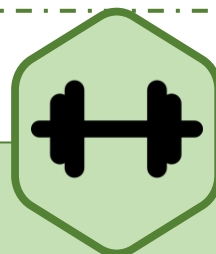

### Gimnasio

Todos los asociados, tendrán un auxilio hasta por el 20% del valor de la anualidad, con tope en el 15% de 1 SMMLV. Aplica una vez por asociado en un año.



### Actividad Deportiva

Todos los asociados o familiares hasta 1er grado de consanguinidad o afinidad que se matriculen a un curso o a la práctica de un deporte, podrán tener un auxilio hasta por el 15% del valor de la matrícula, con un tope del 15% de un salario mínimo. Aplica una vez por asociado en el año.

## AUXILIO POR GIMNASIO O ACTIVIDAD DEPORTIVA

Estos auxilios aplican si los productos son adquiridos a través de nuestros convenios

Auxilios disponibles hasta agotar recursos.

Aplican condiciones y restricciones.

**PROGRAMA SALUD PLUS**  
*Servicios especiales de salud*

**Pilar: Salud**



Su objetivo es facilitar el acceso a servicios de salud complementarios para el asociado y su familia, buscando mejorar la atención y agilidad en la prestación del servicio de salud.



FERMAD subsidia a todos sus asociados el 100% del valor de nuestro servicio exequial con Prever, adicionalmente, subsidia a todos sus asociados el 100% del valor de la afiliación a Unimos, convenio que brinda descuentos en citas médicas con especialistas, citas de odontología, ortodoncia, ópticas, entre otros.

Los asociados sin importar lo que devenguen tendrán derecho a un **auxilio de lentes u odontológico** una vez al año por medio de los convenios ofrecidos por el fondo, por el 20% del valor de las gafas o del tratamiento odontológico, con tope del 10% sobre un SMMLV.



Si devengas un salario mayor a 4 SMMLV, se te otorgará un **auxilio en el valor de la póliza de salud anual**, o plan de medicina prepagada anual, de hasta el 30% en el valor de dicho servicio, con tope del 25% sobre un SMMLV.

PROGRAMA FERMAD TE ACOMPAÑA

*Eventos importantes*

**Pilar: Salud**



Brindar apoyo y acompañamiento en situaciones importantes de la vida y de calamidad que pueda enfrentar nuestro asociado por motivos de salud, eventos de la naturaleza, entre otros similares,

Si cuentas con una antigüedad de 6 meses ininterrumpidos en el fondo de empleados y estas pasando por alguna de estas situaciones, pregunta por nuestros auxilios.

### Auxilio Enfermedad Grave: Que pone en riesgo la vida.

SALARIO+ COMISIONES	AUXILIO	OBSERVACIONES
> 4 SMMLV en adelante	30% de 1 SMMLV	Un solo desembolso.
> 2 SMMLV <= 4 SMMLV	10% de 1 SMMLV	Hasta por 6 meses sin posibilidad de prórroga.
Hasta 2 SMMLV	20% de 1 SMMLV	Hasta por 6 meses con posibilidad de prórroga indefinida. (Se estudia cada caso).

### Auxilio Enfermedad Especial: Enfermedad puntual que genera una afectación severa de la economía.

SALARIO+ COMISIONES	AUXILIO	OBSERVACIONES
Hasta 4 SMMLV	Hasta por 2 SMMLV	Un solo desembolso

Estas dos categorías de auxilio aplican para el asociado o familiares hasta 1er grado de consanguinidad o de afinidad.



### Auxilio por Incapacidad (Personal de Planta)

SALARIO+ COMISIONES	AUXILIO	OBSERVACIONES
Hasta 4 SMMLV	Hasta por el 30% de 1 SMMLV	Por incapacidad mayor a 60 días. Un solo desembolso

Este auxilio aplica solo para el asociado que trabaja en planta.

PROGRAMA RECREACIÓN PARA TODOS  
*Recreación*

**Pilar: Recreación y movilidad**



Su objetivo es ofrecer actividades orientadas al descanso, la cultura y recreación de nuestro asociado y su familia, generando momentos de esparcimiento, integración y diversión.

Los auxilios se otorgan de acuerdo a las actividades programadas por el fondo

## PROGRAMA MOVILIZATE CON FERMAD

### Pilar: Recreación y movilidad

Su objetivo es facilitar el acceso a productos y servicios de movilidad que beneficien al asociado y su familia.



#### Casco

El auxilio es del 30% sobre el valor del casco, con tope del 10% sobre 1 SMMLV  
Se otorga una sola vez por asociado cada 3 años.  
Debes tener una antigüedad de mínimo 2 meses ininterrumpidos en FERMAD.



#### Bicicleta

El auxilio es del 40% sobre el valor de la bicicleta, con tope del 30% sobre 1 SMMLV  
Se otorga una sola vez por asociado cada 2 años.  
Debes tener una antigüedad de mínimo 2 meses ininterrumpidos en FERMAD

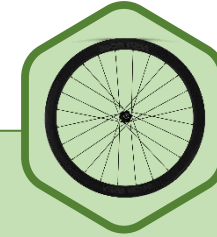

#### Bicicleta o Accesorios

El asociado que complete 40 días llegando en bicicleta a su lugar de trabajo en máximo 4 meses, le aplicará un auxilio del 50% sobre el valor de compra de una bicicleta, o accesorios para la misma, con tope del 40% sobre 1 SMMLV.

# Convenios



Pensando en las necesidades de nuestros asociados y sus familias hemos creado alianzas estratégicas con empresas reconocidas, las cuales nos brindan grandes beneficios.

*Para más información*

*comunícate con:*

*Sara Vásquez Giraldo*

*3053390600*

*sara.vasquez@fermad.co*

Aplican condiciones y restricciones.



FERMAD  
FORO DE FORTALECIMIENTO

# Medicina Domiciliaria

## Pilar: Salud

Nuestro compromiso con la salud de los asociados es muy importante y esto se refleja a través de nuestros aliados en medicina domiciliaria quienes están dispuestos a prestar sus servicios las 24 horas del día.



*Para más información:  
Carlos Andrés Giraldo  
3168323599  
Asesor Comercial*



*Para más información:  
Nancy Carvajal  
3216306182  
Asesora Comercial*

# Medicina Domiciliaria

## Pilar: Salud

Nuestro compromiso con la salud de los asociados es muy importante y esto se refleja a través de nuestros aliados en medicina domiciliaria quienes están dispuestos a prestar sus servicios las 24 horas del día.



*Para más información:  
Catalina Martínez  
3142282558  
Asesora Comercial*



# Planes complementarios

## Pilar: Salud

Con nuestros planes complementarios buscamos brindarle al asociado y su familia servicios de fácil acceso, con redes preferenciales de IPS y mayores coberturas.



*Para más información:  
Sandra Arroyave  
310 114316  
Asesora Comercial*



*Para más información:  
Yuranny Flórez  
3168481762  
Asesora Comercial*

# Ópticas

## Pilar: Salud

Nos preocupamos por cuidar la salud visual de nuestros asociados y sus familias, es por esto que contamos con los siguientes convenios:



*Para más información:*

*Cielo Espitia*

*3174289363*

*Asesora Comercial*

*Consulta gratis si adquieres los productos con la óptica y descuentos hasta del 20% en monturas y lentes*



*Para más información:*

*Sara Vásquez Giraldo*

*3053390600*

*Gestora FERMAD*

*Consulta desde \$22.600 y descuentos hasta del 10% en monturas y lentes*

## Salud oral

**Pilar: Salud**

Nuestro convenio con Dentisalud esta enfocado en brindar un servicio de odontología de calidad, responsable y de fácil acceso

*Para más información:*



**3506793593**

*Asesora Comercial*

*Descuentos hasta del  
40% frente al cliente  
particular*

## Servicios

## especializados de salud

**Pilar: Salud**

Buscamos facilitar a nuestros asociados y sus familias el acceso a la medicina sin trámites que dilaten la recepción de los servicios como citas especializadas, exámenes, cirugías, entre otros.

*Para más información:*

**3105401667**



*FERMAD paga el 100% del  
valor de la afiliación del  
asociado, si este lo solicita.  
Precio beneficiario: \$1.100*

# Gimnasios

## Pilar: Salud

Pensando en mejorar tus hábitos diarios y tu estilo de vida, FERMAD tiene para ti y tu familia los siguientes gimnasios.



*Para más información:*

*Pedro Martinez*

*3203467022*

*Ejecutivo de cuenta*

*Tarifas especiales en planes  
semestrales y anuales*



*Para más información:*

*Pedro Martinez*

*3203467022*

*Ejecutivo de cuenta*

*Tarifas especiales en planes anuales*



*Para más información:*

*Sara Vásquez Giraldo*

*3053390600*

*Gestora FERMAD*

*Tarifa especial en el trimestre  
del plan Black*

# Educación

## Pilar: Educación

FERMAD te acompaña en el proceso de aprendizaje para que a través de nuestras alianzas el asociado y su familia comiencen o continúen su ruta de aprendizaje y pueda alcanzar sus metas.



**comfama**

*Para más información:*  
**Sara Vásquez Giraldo**  
**3053390600**  
**Gestora FERMAD**  
*Cursos Comfama  
descontados por nómina*



*Para más información:*  
**Daniela Londoño**  
**3114676923**  
**Asesora Comercial**  
*Equipos tecnológicos a precios especiales*



*Para más información:*  
**Cindy Zea**  
**3217399369**  
**Asesora Comercial**  
*Academia de idiomas con hasta un 10%  
de descuento en sus programas.*

# Educación

## Pilar: Educación



*Para más información:  
3164661114  
Academia de idiomas con  
hasta un 15% de descuento  
en sus programas.*



Estudia aquí

*Para más información:  
3204070734  
Encuentra tu programa educativo ideal  
en las mejores universidades.*



*Para más información:  
[www.ucompensar.edu.co](http://www.ucompensar.edu.co)  
Becas y descuentos especiales en  
programa educativos.*

# Vehículos

## Pilar: Recreación y movilidad

Tu comodidad y facilidad al momento de movilizarte también son importantes para nuestro fondo, es por esto que actualmente contamos con los siguientes convenios que ayudan a hacer más fáciles y seguros tus desplazamientos.



*Para más información:*

*Edwin Vélez*

*3113445960*

*Descuentos hasta del 5% en motocicletas,  
patinetas y bicicletas eléctricas.*



*Para más información:*

*[www.inducascos.com](http://www.inducascos.com)*

*Descuentos hasta del 15% en cascos.*



*Bicicletas y accesorios a precios  
especiales.*



# Vivienda

## Pilar: Vivienda

El bienestar y la comodidad en tu hogar son muy importante para nosotros, por eso contamos con los siguientes convenios:



*Para más información:*

*Wanda Álvarez*

*3173716121*

*Asesora Comercial*

*Descuentos hasta del 13%*

*en electrodomésticos*



*Para más información:*

*Nora Durango*

*3136986907*

*Asesora Comercial*

*Descuentos hasta del 25%*

*en todos sus productos*



*Para más información:*

*Sara Vásquez Giraldo*

*3053390600*

*Gestora FERMAD*

*www.rta.com.co*

*Muebles para el hogar a precios especiales.*

# Vivienda

## Pilar: Vivienda

**MADECENTRO**

*Para más información:*

*Sara Vásquez Giraldo*

*3053390600*

*Gestora FERMAD*

*Descuentos hasta del 30% en sus productos.*



*Para más información:*

*Sara Vásquez Giraldo*

*3053390600*

*Gestora FERMAD*

*Productos para el hogar, oficina y otros espacios a precios especiales.*



*Para más información:*

*Sara Vásquez Giraldo*

*3053390600*

*Gestora FERMAD*

*Puertas para tu hogar a precios especiales.*

# Recreación

## Pilar: Recreación y movilidad

Para nosotros también es importante brindarte experiencias increíbles y memorables al lado de los que más amas y con nuestros aliados en viajes puedes disfrutar grandes momentos con tu familia.



*Para más información:*

*Andrés Castro*

*3014678194*

*Asesora Comercial*

*Descuentos hasta del 5%*

*Planes Vacacionales*



*Para más información:*

*Mauricio Osorio*

*3113003595*

*Asesor Comercial*

*Paquetes turísticos a*

*precios especiales*

# Seguros

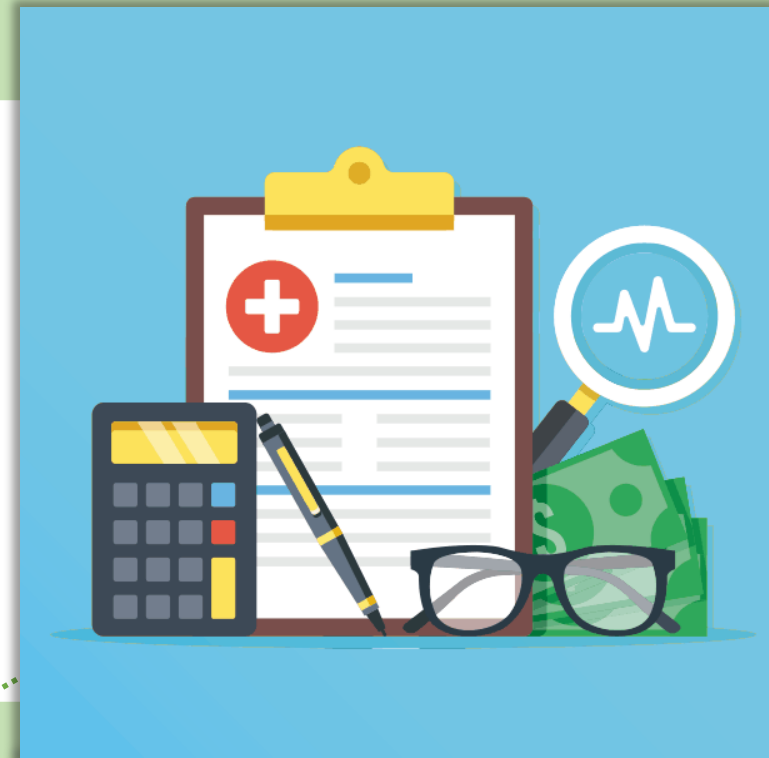

## Seguro de Vida



Garantizamos la protección para tu familia en caso de que faltes, o de que te incapacites total y permanentemente.

## Seguro de Vivienda



Sabemos que tu vivienda y lo que tienes dentro de ella lo has conseguido con esfuerzo, por eso protegemos tu hogar.



*Para más información:*

*Sara Vásquez Giraldo*

*3053390600*

*sara.vasquez@fermad.co*

Aplican condiciones y restricciones.



FERMAD  
FUNDACIÓN FERVIDORA

## Seguro de Vehículo



Nuestra póliza de vehículo ofrece una serie de ventajas y amparos con el fin de brindar protección a tu vehículo, ocupantes y comunidad.

## Seguro de Mascotas



Ellos también necesitan que los consientan y los cuiden como se merecen, es por esto que con este seguro siempre vamos a estar contigo para ayudarte en los cuidados que necesita tu mascota.



*Para más información:*

*Sara Vásquez Giraldo*

*3053390600*

*sara.vasquez@fermad.co*

Aplican condiciones y restricciones.



## Seguro Odontológico



Brinda amplios beneficios en coberturas, y cortos periodos de espera para la realización de tratamientos mediante una atención odontológica preferencial.

## Prever



Siempre estamos pensando en ti y en los tuyos, es por estos que a través de prever brindamos servicios exequiales y soluciones integrales para ti y tu familia.

Asociado: Gratis

Familia: \$2.000 mensuales por persona



# PREVER

*Para más información:*

*Sara Vásquez Giraldo*

*3053390600*

*sara.vasquez@fermad.co*

Aplican condiciones y restricciones.





# ¡PARTICIPA DE NUESTROS BENEFICIOS Y COMUNÍCATE CON NOSOTROS!



Mateo Vargas Zuluaga  
**Analista de Servicios**  
analista.medellin@fermad.co

Yeison Zuleta Zabala  
**Analista de Servicios**  
analista.medellin2@fermad.co

Juan Esteban Henao  
**Analista de Servicios**  
juan.henao@fermad.co

Sara Vásquez Giraldo  
**Gestora Administrativa**  
sara.vasquez@fermad.co

## ESCRÍBENOS A TRAVÉS DE NUESTRO CHATBOT FERMAD



**305 339 0600**

# *¡FERMAD SIEMPRE CONTIGO!*



**FERMAD**  
FONDO DE EMPLEADOS

